

Utilizare platforma online <https://elearning.law.uaic.ro>

Ghid pentru cadrele didactice

Cuprins

1. Informații generice:	1
2. AUTENTIFICARE	2
3. Prima pagină după AUTENTIFICARE	2
4. Realizare modificări în cadrul unui curs unde sunteți “PROFESOR “	4
5. Adăugare ACTIVITĂȚI	7
6. Adăugare RESURSE	8
7. Editare/ modificare ACTIVITĂȚI/ RESURSE	12

1. Informații generice:

În cadrul platformei fiecare persoană are un rol. În funcție de rol sunt stabilite drepturile de access/modificare a informațiilor. Tipurile principale de roluri sunt :

- “profesor”, care poate face modificări în cursurile unde este “înrolat” ca “profesor”
- “profesor fără drepturi de editare”, poate vizualiza conținutul unui curs dar nu poate face modificări
- “student”, poate doar să vizualizeze conținutul cursurilor. Vă rog să rețineți că studenților **NU le este permis să încarce fișiere** pe platformă din motive de securitate (virusi/exploatare vulnerabilități). În concluzie, dacă un element de curs ca procedură include(descrie) ca stundeții să răspundă la o temă/rezolvare cu încărcarea unui/unor fișiere, acest lucru nu este posibil din partea studenților (va trebui în descriere sa le specificați ca trebuie trimise pe e-mail /fizic către dv..).

În partea de sus a paginii puteți să selectați limba în care doriți să apară elementele platformei, **engleză sau română**.

2. AUTENTIFICARE

Informațiile despre modul de autentificare vă vor fi comunicate direct de inf. Ciprian Traian ICHIM. Puteți să mă contactați pe e-mail, dar în funcție de ce trebuie să vă transmit voi alege dacă comunic direct sau e-mail.

3. Prima pagină după AUTENTIFICARE

După autentificare se deschide prima pagină care conține:

- “Știri site” : Anunțuri cu caracter general pentru studenți.
- “Cursurile mele” : aici apar cursurile la care sunteți “Profesor”, dar pot sa apară . Urmând structura “LICENȚĂ/ MASTER “ -> “AN “ -> “SEMESTRU“ -> “DISCIPLINE OBLIGATORII”/“DISCIPLINE OPȚIONALE” ajungeți la cursul dorit pentru a face modificări. **Dacă cursul nu este în structură sau nu puteți face modificări va rog sa mă contactați (inf. Ciprian Traian ICHIM).**
- Sub “Știri site” se află lista tuturor cursurilor.

Caută cursuri:

Execută

Cursuri

▼ TEME EXAMEN DE LICENȚĂ

🗑️ TEME DE LICENȚĂ PENTRU ANUL III (2016-2017)

▼ Licență anul I sem I

▼ DISC OBLIGATORII

🗑️ Teoria Generală a Dreptului

🗑️ Drept civil. Partea generală

🗑️ Drept european general

🗑️ Competențe T.I.C.

🗑️ Engleză juridică

🗑️ Germană juridică

▼ DISC OPTIONALE

🗑️ Organizarea sistemului judiciar

Lista cursurilor o puteți vizualiza dar puteți să faceți **modificări în interiorul cursului** doar dacă sunteți “înrolat” ca “profesor”. Pentru vizualizarea conținutului unui curs la care nu sunteți profesor trebuie să vă “înrolez” ca “non-editing teacher” (implicit nu sunteți “înrolat” la cursurile la care nu sunteți profesor).

4. Realizare modificări în cadrul unui curs unde sunteți “PROFESOR”.

elearning Română (ro) ▾

MENIU PRINCIPAL [icon]

Știri site

MENIU PRINCIPAL [icon]

Pagina principală

- Pagina mea
- ▶ Pagini site
- ▼ Cursurile mele
 - ▼ Licență anul III sem I
 - ▼ DISC OBLIGATORII
 - ▶ Drept procesual penal-parte generală
 - ▼ Licență anul III sem II
 - ▼ DISC OBLIGATORII
 - ▶ Drept procesual penal-parte specială
 - ▼ Licență anul IV sem II
 - ▼ DISC OBLIGATORII
 - ▶ Criminalistică

Știri site

Anunț anul III actual (2016-2017) LICENȚĂ IF(ZI) și IFR, de către ICHIM Ciprian Traian- joi, 23 februarie 2017, 14:11

Studentii din actualul an III de studiu (an universitar: 2016-2017) pot participa la examenul de licență la disciplina Criminologie, (coordonat de către ICHIM Ciprian Traian- joi, 23 februarie 2017, 14:11)

[Citește continuarea acestui subiect \(178 cuvinte\)](#)

Începând cu luna martie 2017, se va folosi doar platforma IFR, de către ICHIM Ciprian Traian- joi, 23 februarie 2017, 13:11

Începând cu luna martie 2017, se va folosi doar platforma IFR (vezi link-ul de mai jos) și nu mai va fi învitată platforma IFR (vezi link-ul de mai jos).

Pagina principală ▶ Licență anul III sem I ▶ DISC OBLIGATORII ▶ Drept procesual penal-parte generală

MENIU PRINCIPAL [icon]

Pagina principală

- Pagina mea
- ▶ Pagini site
- ▼ Curs curent
 - ▼ **Drept procesual penal-parte generală**
 - ▶ Participanți
 - ▶ General
 - ▶ Cursurile mele

SETĂRI [icon]

- ▼ Administrare curs
 - ▶ Activează modul de editare

Support de curs

TEME DE LICENȚĂ PENTRU ANUL III (2016-2017) - Drept procesual penal

După ați accesat conținutul cursului, pentru a face modificări trebuie să activați modul editare “Activează modul de editare”.

După “activare mod editare” în dreptul fiecărui element de curs va apare un element “edit” pentru modificare, iar sub toate elementele va apare “Adaugă activitate sau resursă” pentru a adăuga elemente noi.

Voi explica întâi cum se adaugă o activitate/resursă iar apoi cum se modifică. Deci la apăsarea “Adaugă activitate sau resursă” apare următoarea fereastră:

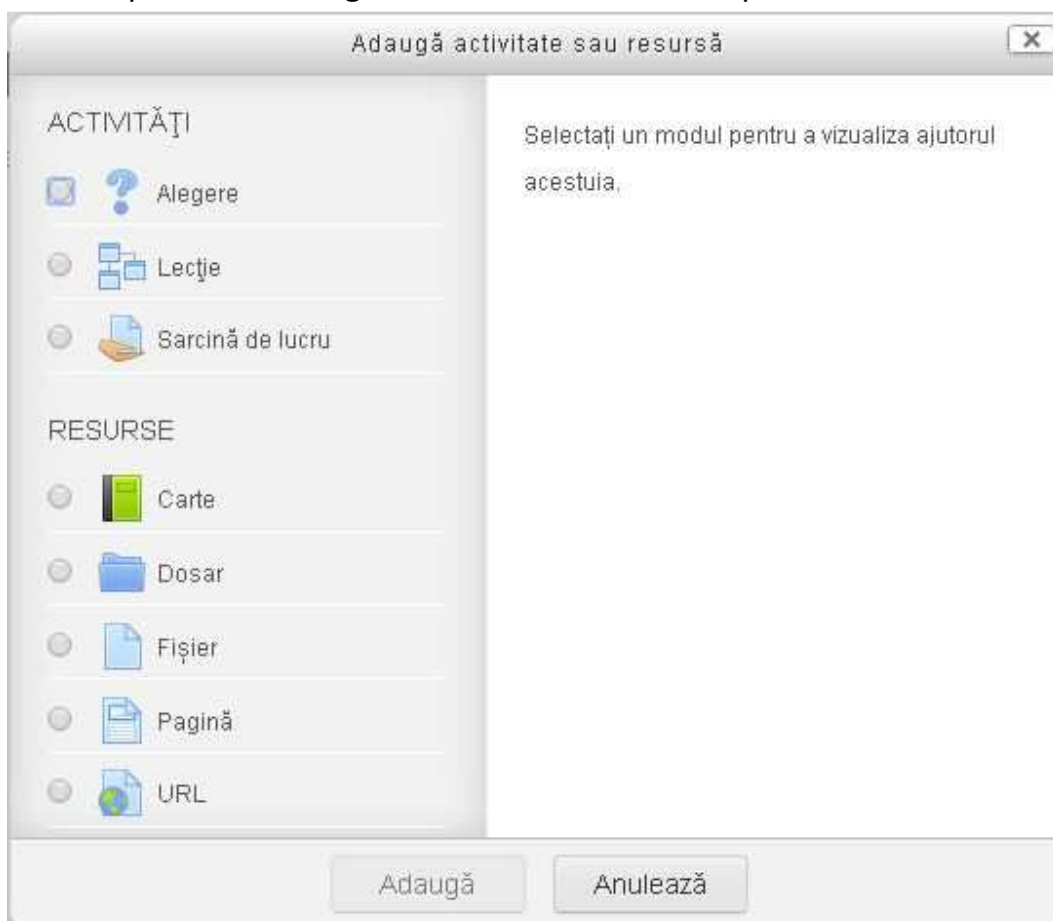

Tipuri:

ACTIVITĂȚI

- Alegere: Studentii pot să aleagă dintr-o listă prin bifare (poat să-și aleagă un proiect din cele propuse , se poate face un sondaj etc)
- Lecție : Se poate organiza un conținut pe etape cu trecerea dintr-o etapă în alta (pot să organizez un conținut pas 1, trec apoi la pas 2 ...etc).
- Sarcină de lucru: O sarcină are un nume ,o descriere și se poate atașa un fișier. Atenție !! Nu trebuie activată opțiunea “Disponibilitate” cu “Termen de predare” și “Cut-off date” pentru că nu se va salva sarcina (e dezactivat elementul chiar dacă apare ca opțiune)

RESURSE

- Carte: Se poate organiza un curs pe capitole care are un meniu cu link-uri către fiecare capitol.
- Dosar: Se poate crea un “folder” care să conțină fișiere, alte “foldere” (pentru a încărca mai multe fișiere dintr-o singură operație, se poate încărca o arhivă și pe platformă se poate dezarhiva fisierul). Ex: am 20 fișiere, 1. Fac o arhivă pe calculatorul personal, 2. Incarc fisierul arhivă pe platformă, 3. Click pe fișier pe platformă (în modul editare) și aleg “dezarhivare”.
- Fișier: Se poate crea un element care e format dintr-un singur fișier
- Pagină: Se poate crea un “conținut” (exemplu: listă teme pentru examenul de licență/ disertație) care se afișează/edita direct pe platformă (conținutul), deci nu trebuie să descarc pe calculatorul personal ca la fișiere. Pagina poate fie editată pe platformă de fiecare dată când doresc să actualizez informații.
- URL: Se poate crea un link web, care dacă se dă click va deschide pagina destinație(direct fără cut/paste etc).

La selectarea unei Activități/Resurse în partea din dreapta va apare o descriere:

5. Adăugare ACTIVITĂȚI.

A) Sarcină de lucru:

Se actualizează: Sarcină de lucru

General

Numele sarcinii de lucru*

Descriere

Trebuie sa scrieti un eseu cu tema la alegere din lista atașată. Aveți fișierul atasat.
Eseul va fi trimis la adresa@uaic.ro

Afișarea descrierii de pe pagina de curs

Fișiere adiționale

► Fișiere

Se completează un nume, o descriere și se poate atașa un fișier.

Toate celelalte setări trebuie lăsate cum sunt “implicit”:

▼ Disponibilitate

Acceptați lucrări de la ? 26 februarie 2017 06 30  ~~Activează~~

Termen de predare ? 26 februarie 2017 06 30  ~~Activează~~

Cut-off date ? 26 februarie 2017 06 30  ~~Activează~~

Întotdeauna afișează descrierea

Nu trebuie activată opțiunea “Disponibilitate” cu “Termen de predare” și “Cut-off date” pentru că nu se va salva sarcina (e dezactivat elementul chiar dacă apare ca opțiune).

Modificarea opțiunilor “Disponibilitate”(activarea) poate să genereze eroare la salvare și să trebuiască compeltată tema din nou(e dezactivată componenta calendar, deci nu aveți acces la ea).

De asemenea elemente precum “Require students click submit button” (nu) trebuie lăsate cum sunt “implicit”.

Sistemul de notare e deactivat chiar dacă apar opțiuni la “Activități”

La final bineînțeles trebuie apăsat butonul din partea de jos salvare (cu revenire la curs sau afișare)

6. Adăugare RESURSE.

A) Folder (director)

Nume*

Descriere

Afișarea descrierii de pe pagina de curs

Conținut

Fișiere

► Fișiere

Support curs

Support curs Drept

Se completează numele directorului și se pot adăuga fișiere sau alte “foldere” (pentru a încărca mai multe fișiere dintr-o singură operație, se poate încărca o arhivă și pe platformă se poate dezarhiva fisierul). Ex: am 20 fișiere, 1. Fac o arhivă pe calculatorul personal, 2. Incarc fisierul arhivă pe platformă, 3. Click pe fișier pe platformă (în modul editare) și aleg “dezarhivare”.

Folder-ul poate fi editat și ulterior(nu trebuie adăugate toate fișierele la creare, pot fi adăugate ulterior oricând).

La final bineînțeles trebuie apăsat butonul din partea de jos salvare (cu revenire la curs sau afișare)

B) Pagină

▼ General

Nume* Page: Pagina

Descriere

Descriere pagina

Afișarea descrierii de pe pagina de curs

▼ Conținut

Conținut pagină*

Conținut pagină

>Lorem ipsum dolor sit amet, consectetur adipiscing elit. Maecenas porttitor congue massa. Fusce posuere, malectus malesuada libero, sit amet commodo magna eros quis urna.

Nunc viverra imperdiet enim. Fusce est. Vivamus a tellus.

Pellentesque habitant morbi tristique senectus et netus et malesuada fames ac turpis egestas. Proin pharetra n

Atenție!! Nu trebuie confundată zona “Descriere” cu “Conținut pagină”. Se va afișa “Conținut pagină” și opțional “Descriere”.

Se completează un nume. La conținut pagină pentru a avea mai multe opțiuni de formatare se apasă butonul încadrat cu roșu.

Se poate face “cut/decupare” dintr-un document local aflat și deschis pe calculatorul dv. , apoi “paste/lipire” în interiorul “Conținut pagină”.

La final bineînțeles trebuie apăsat butonul din partea de jos salvare (cu revenire la curs sau afișare)

C) URL:

Se actualizează: URL

▼ General

Nume*	<input type="text" value="Url: adresă web"/>
URL extern*	<input type="text" value="http://www.law.uaic.ro/ro/anunturi/anunuri-finalizare-studii/licent"/>
Descriere	<div><div>  B <i>I</i>      </div><div><p>Tematica licenta</p></div></div>
Afișarea descrierii de pe pagina de curs	<input type="checkbox"/>

Trebuie complet un nume. Trebuie adăugat un URL(link), de preferat prin **“cut/decupare” “paste/lipire” din adresa de sus a browser-ului. E bine sa accesați resursa apoi cut/paste din zona unde scrieți adresa în browser. Dacă scrieți direct e posibil la adrese mai complicate să omiteți litere sau elemente : / ? etc.**

La final bineînțeles trebuie apăsat butonul din partea de jos salvare (cu revenire la curs sau afișare)

7. Editare/ modificare ACTIVITĂȚI/ RESURSE.

Cu modul de editare activat :

În dreptul fiecărei ACTIVITĂȚI/ RESURSE apare

Din listă se alege

Se ajunge la “interfața” identică descrisă la “Adăugare ACTIVITĂȚI” sau „Adăugare RESURSE” descrisă mai sus.